

産後向けクッション

(U字型クッション) ママらくfit U

体圧分散、通気性に優れた
産後向けのU字型クッション

共同研究
共同開発

国立国際医療研究センター
国立看護大学校



第59回日本母性衛生学会総会・学術集会 発表
産褥期の外陰部痛を緩和する補助具の開発
-試用後の質問紙自由記載内容の分析による効果の検討-
-使用素材の検討と選択-
国立看護大学校 渡邊 香先生、戸津 有美子先生

ママは、出産後に外陰部の創傷や脱肛を
伴い痛みを抱えながら日常生活を行って
います。

そんなママのために、体圧を分散し通
気性が高い、U字型クッションを共同開発
しました。

3色のカラーバリエーション

体圧分散、
通気性に優れた
2種類の素材を
採用！！

V-Lap®不織布

カルファイバー



ブラウン

パールブルー

ネイビー

製品特長

体圧分散、通気性などに優れた素材(カルファイバー、V-Lap®不織布)を2種類使用しています。

カルファイバー

高弾性と体圧分散性を両立した新素材クッション材

素材：ポリプロピレン100%

特徴：高弾性・高反発、通気性、保時性、軽量、耐熱性、清潔維持の簡便性 (0.5w/v% (5,000ppm) 次亜塩素酸ナトリウム、消毒用エタノール、イソプロパノール70%等の薬液に浸して消毒することができます。)



疎水性

優れた透水性と速乾性で簡単に洗えます。また、消毒液・除菌剤などを直接噴霧し、簡単にお手入れもできます。



通気性

95%以上の空隙構造のため、通気性が高く、ムレにくい素材。



耐久性

80,000回の圧縮試験をクリアした高い耐久性。

【他の素材との体圧分散効果の比較】

<55kgの女性における比較>

圧力 (kPa)

	最小圧力	最大圧力	平均圧力	標準偏差
本製品	0.00	16.57	4.26	±4.52
ウレタン製円座	0.00	20.88	4.45	±5.38
ゴム製円座	0.00	25.38	4.59	±5.94

本製品

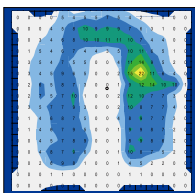

ウレタン製円座

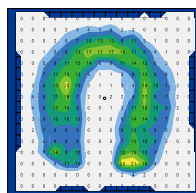

ゴム製円座

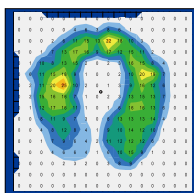

V-Lap®不織布

軽量・快適繊維クッション材

素材：ポリエステル繊維

特徴：通気性、軽量、耐熱性、清潔維持の簡便性。



タテ方向の繊維で、クッション材として非常に優れています。

V-Lap®不織布 取扱い方法

- 生地特性上、洗濯により多少の縮みが生じることがあります。●40℃までの洗濯機洗いが可能です。●洗濯ネットをご使用ください。●軽く脱水した後、陰干ししてください。●アイロンは低温にてあて布を使用してください。●乾燥機を使用する場合は上限温度80℃以下に設定してください。●洗剤は中性洗剤をおすすめします。●五類感染症への消毒が可能：微温湯で洗浄後すすぎの段階で、0.01~0.02w/v% (100~200ppm) 次亜塩素酸ナトリウム5分間浸漬消毒してください。

カバーも通気性・クッション性に優れた素材を採用しています。



表面



拡大



使用上の注意点

- ご使用頂く際は、ジッパーを下側に向けてお座りください。
- 高温多湿、直射日光の当たる場所に保管しないでください。
- 乳幼児や小児の手の届く所に保管しないでください。

製品情報

品番	品名	規格	包装	サイズ/製品重量	1箱入数	サイズ/製品重量	JANコード
2590130	ママらくfitU	ネイビー 1個入	1箱	W453xD460xH76mm	15箱/ケース	W1,200xD500xH500mm	4 958286 714813
		1,040g		17,7kg			
2590131		ブラウン 1個入	1箱	W453xD460xH76mm	15箱/ケース	W1,200xD500xH500mm	4 958286 714820
		1,040g		17,7kg			
2590132		パールブルー 1個入	1箱	W453xD460xH76mm	15箱/ケース	W1,200xD500xH500mm	4 958286 714837
		1,040g		17,7kg			

※ 詳細は各営業にお問い合わせください。



ハクゾウメディカル株式会社 <http://www.hakuzo.co.jp/>

〒540-0025 大阪市中央区徳井町2丁目4番9号 TEL.06-6942-0451 FAX.06-6945-0539

本社営業課 TEL:06-6809-4318
東京支店 TEL:03-3522-6720
北大阪支店 TEL:072-653-4045
南大阪支店 TEL:0721-20-2900
仙台営業所 TEL:022-393-7434
関東営業所 TEL:03-5809-4780
西東京営業所 TEL:042-646-0451
三河営業所 TEL:0564-54-5447

三重営業所 TEL:059-350-3844
京都営業所 TEL:075-603-4826
大阪中央営業所 TEL:06-6943-6118
阪神営業所 TEL:078-262-1634
神戸営業所 TEL:078-940-8975
広島営業所 TEL:082-849-4188
四国営業所 TEL:0875-52-6900
福岡営業所 TEL:092-481-5921

北九州営業所 TEL:093-617-3911
熊本営業所 TEL:096-345-2253
札幌駐在所 TEL:011-788-8009
盛岡駐在所 TEL:019-613-2176
北陸駐在所 TEL:076-225-8013
山陰駐在所 TEL:0859-30-2192
沖縄駐在所 TEL:098-941-5320